

Sectione/ Section

Elevatie / Elevation

Elevatie / Elevation

- 1 Zidarie din caramida plina tencuita
- 2 Zidarie din boltari tencuita
- 3 Gard din placi prefabricate din beton
- 4 Placi de azbociment
- 5 Sarpanta intr-o apa pe structura din lemn si invelitoare din tigla ceramica
- 6 Sarpanta in 2 ape pe structura din lemn si invelitoare din tigla ceramica
- 7 Sarpanta in 4 ape pe structura din lemn si invelitoare din tigla ceramica
- 8 Sarpanta intr-o apa pe structura din lemn si invelitoare din tabla
- 9 Sarpanta in 2 ape pe structura din lemn si invelitoare din tabla
- 10 Sarpanta intr-o apa pe structura metalica si invelitoare din tabla
- 11 Sarpanta in 2 ape pe structura metalica cu ferme si invelitoare din tabla
- 12 Tamplarie din lemn cu geam simplu
- 13 Tamplarie din lemn cu geam dublu
- 14 Tamplarie din metal cu geam simplu
- 15 Tamplarie din PVC cu geam dublu
- 16 Placare cu scanduri din lemn
- 17 Usi din lemn
- 18 Usi metalice
- 19 Grilaj metalic
- 20 Burlan din tabla
- 21 Atic
- 22 Lucarna
- 23 Soclu
- 24 Horn din caramida

Plan etaj 1 / First Floor Plan

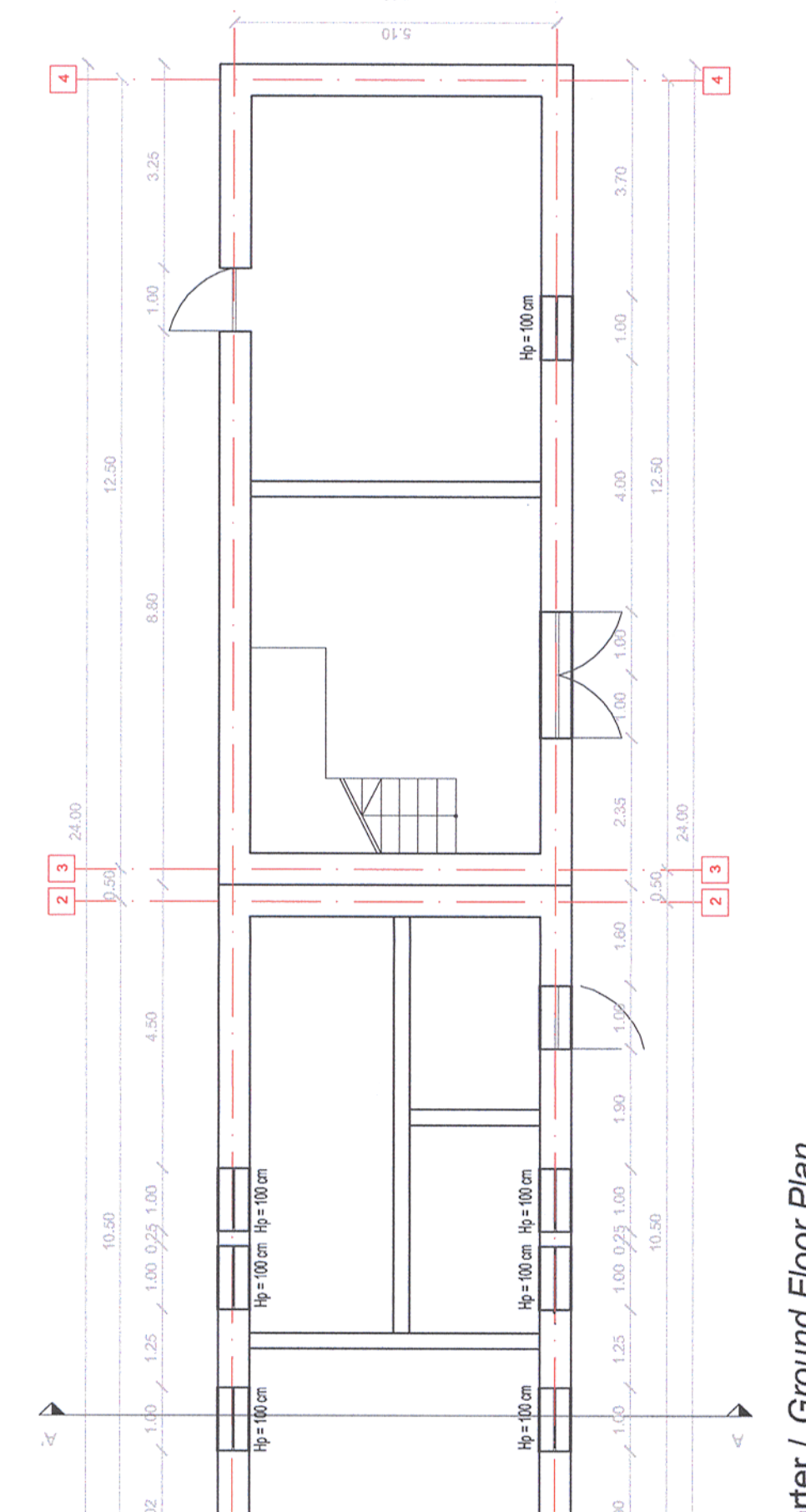

Plan parter / Ground Floor Plan

Acest plan anuleaza si inlocuieste planul nr. 21/22.A.10 elaborat la data 01.2013.
This layout plan canceled and replaced layout plan no. 21/22.A.10 prepared on 01.2013.

| | | | | | |
|--|--|--|--|--------------------------------|---|
| | | | | Semnatura Signature | Referat / Expertiza Report / Expertise |
| | | | | Beneficiar / Beneficiary : | |
| | | | | | |

PROIECTANT / DESIGNER:

| | | | | |
|--------------------------------|---|---------------|---------|--|
| Approbat Approved | Şef de echipă Team leader | C. Teodorescu | 01.2013 | |
| Verificat Checked | Expert Cheie Key Expert | B. Gössler | 01.2013 | |
| Subcontractant / Subcontractor | | | | |
| Approbat Approved | Adjunct Şef de echipă Deputy Team leader | A. M. Baicu | 01.2013 | |
| Verificat Checked | Arhitect Architect | M. Fotache | 01.2013 | |
| Proiectat Designed | Arhitect Architect | L. G. Baicu | 01.2013 | |

"Reabilitarea liniei c.f. Frontieră - Curtici - Simeria, parte componentă a coridorului IV Pan - European pentru circulația trenurilor cu viteză maximă de 160 km/h"
Tronsonul 3: Gurasada - Simeria
"Rehabilitation of the Railway Line Border - Curtici - Simeria, component Part of the IV Pan - European Corridor for the Trains Circulation with maximum speed of 160 km/h"
Section 3: Gurasada - Simeria

Denumire desen / Drawing name:
Clădire nr. 10 - Iliia - Magazie
Building no. 10 - Iliia - Store

| | | | |
|------------------------|---------------------------------|---|-------------------|
| Scara / Scale 1:100 | Revizia / Revision 1/05.2013 | Cod desen / Drawing Code DM.03.03.22.AR.10.001 | Nr. / No 01/01 |
|------------------------|---------------------------------|---|-------------------|

Cladire nr 10 din Iliia.

